

CURRICULUM VITAE

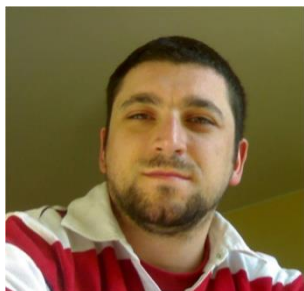

INFORMAZIONI PERSONALI

Nome	Luca Nicoletti
Nazionalità	Italiana
Data di nascita	11 Luglio 1979

ESPERIENZA LAVORATIVA

- Date (da – a) Dal 1 Maggio 2012 al 29 Aprile 2014
- Nome e indirizzo del datore di lavoro Fondazione Edmund Mach
Via Mach, 1 – 38030 – San Michele all’Adige (TN)
- Tipo di azienda o settore Ricerca scientifica
- Tipo di impiego Addetto tecnico di laboratorio e di campo
- Principali mansioni e responsabilità Preparazione e gestione di allevamenti entomologici per prove sperimentali di campo delle seguenti specie: *Scaphoideus titanus*, *Hyalesthes obsoletus*, *Empoasca vitis*, *Zygina rhamni*, *Drosophila suzukii*. Utilizzo del laboratorio per preparazione del materiale necessario alle prove stesse ed identificazione di alcuni insetti. Gestione piante in serra climatica per esperimenti. Responsabile del gruppo di ricerca degli acquisti tramite piattaforma SAP. Gestione ordini e trattative commerciali.

- Date (da – a) Dal 6 Settembre 2010 al 29 Febbraio 2012
- Nome e indirizzo del datore di lavoro Easyplast srl (tramite l’agenzia di somministrazione Manpower)
Via Palmiro Togliatti, 38 – 63035 – Offida (Ap)
- Tipo di azienda o settore Gomma plastica
- Tipo di impiego Impiegato
- Principali mansioni e responsabilità Addetto al controllo qualità del prodotto. Rilevo misure con proiettore, calibro e comparatore. Elaborazione dati su prospetti excel. Sistemazione della merce in arrivo su scaffali.

- Date (da – a) 21 Aprile e 22 Maggio 2010
 - Nome e indirizzo del datore di lavoro Selecta Group s.r.l.
Via Sanzio Giovannelli, 10 – 63039 San Benedetto del Tronto (AP)
 - Tipo di azienda o settore Formazione
 - Tipo di impiego Docente
 - Principali mansioni e responsabilità Sviluppo e realizzazione di attività di formazione/orientamento nell'ambito del progetto "ITINERA"; tematiche esposte: "La merceologia alimentare tra tradizione ed innovazione" e "Agronomia (qualità del prodotto)".
-
- Date (da – a) Dal 6 Aprile 2008 al 31 Agosto 2009
 - Nome e indirizzo del datore di lavoro Associazione di produttori Promarche Cons. Coop. Agr.
via Pomezia, 14 – 63039 San Benedetto del Tronto (AP)
 - Tipo di azienda o settore Settore Agricolo
 - Tipo di impiego Impiegato Tecnico/Commerciale
 - Principali mansioni e responsabilità Assistenza tecnica/fitoiatria delle colture, organizzazione logistica dei cantieri di raccolta, gestione dei quaderni di campagna, preparazione dei D.d.t., controllo e pianificazione colturale in azienda agricola biologica. Controllo qualità del prodotto.
-
- Date (da – a) Dal 31 Agosto al 31 Ottobre 2007
 - Nome e indirizzo del datore di lavoro Coop. Prod. Vini Tipici CO. PRO.VI.TI. via della Repubblica, 70 – 63035 Offida (AP)
 - Tipo di azienda o settore Settore Vitivinicolo
 - Tipo di impiego Controllo qualità
 - Principali mansioni e responsabilità Controllo visivo qualitativo dell'uva in cantina, prelievo campioni in aziende ed analisi del grado zuccherino e acidità dell'uva.
-
- Date (da – a) Dal 29 dicembre 2006 al 20 Gennaio 2007
 - Nome e indirizzo del datore di lavoro Comifar distribuzione (tramite l'agenzia di somministrazione Humangest) – Via Vecchia del Pinocchio – 60131 Ancona (An)
 - Tipo di azienda o settore Acquisti, logistica, magazzino.
 - Tipo di impiego Impiegato di magazzino
 - Principali mansioni e responsabilità Addetto all'allestimento ordini, rifornimento scaffali e gestione di alcune aree del magazzino.

- Date (da – a) Dal 11 luglio 2006 al 11 Gennaio 2007
 - Nome e indirizzo del datore di lavoro Dipartimento SAPROV, Facoltà di Agraria, via Brecce Bianche – 60131 Ancona
 - Tipo di azienda o settore Università Politecnica delle Marche
 - Tipo di impiego Part time
 - Principali mansioni e responsabilità Supporto tecnico attività sperimentali di campo
-
- Date (da – a) Dal 30 giugno 2005 al 31 Luglio 2005
 - Nome e indirizzo del datore di lavoro Dipartimento SAPROV, Facoltà di Agraria, via Brecce Bianche – 60131 Ancona
 - Tipo di azienda o settore Università Politecnica delle Marche
 - Tipo di impiego Prestazione d'opera autonoma occasionale
 - Principali mansioni e responsabilità Campionamento di materiale entomologico ed elaborazione dati

ISTRUZIONE

- Date (da – a) Dal 2004 al 2007
 - Nome e tipo di istituto di istruzione o formazione Facoltà di Agraria – Università Politecnica delle Marche - ANCONA
 - Titolo conseguito Laurea Specialistica in Scienze e Tecnologie Agrarie
 - Valutazione conclusiva 110 e lode/110
 - Titolo Tesi di Laurea “Influenza di diverse strategie di controllo su alcuni parassitoidi di *Lobesia botrana* Den. & Schiff. (Lepidoptera, Tortricidae)”
-
- Date (da – a) Dal 1999 al 2004
 - Nome e tipo di istituto di istruzione o formazione Facoltà di Agraria – Università Politecnica delle Marche - ANCONA
 - Titolo conseguito Laurea Triennale in Scienze e Tecnologie Agrarie
 - Valutazione conclusiva 109/110
 - Titolo Tesi di Laurea “Vettori e potenziali vettori dei giallumi della vite nelle Marche”
-
- Date (da – a) Dal 1994 al 1999
 - Nome e tipo di istituto di istruzione o formazione Liceo Scientifico “Luigi di Savoia” di Ancona
 - Titolo conseguito Maturità Scientifica

ESPERIENZE E QUALIFICHE PROFESSIONALI

- Date (da – a) 12 Marzo al 16 Marzo 2012
- Nome e/o tipo di istituto di formazione BIOS s.r.l. Organismo di controllo e certificazione produzioni biologiche Sede : Marostica (VI)
- Corso di Formazione Corso di Formazione Tecnici Ispettori in agricoltura biologica secondo REG. CE 834/07

- Date (da – a) Da Novembre 2009 a Gennaio 2010
- Nome e/o tipo di istituto di formazione Trenkwalder S.r.l. (progetto finanziato da Forma.Temp)
- Corso di Formazione Tecnico di rilevazione ed elaborazione statistica dei dati

PUBBLICAZIONI

- RIOLO P., ISIDORO N., NICOLETTI L., RIGA F., NARDI S., MAROZZI F. A., (2006) – Potential leafhopper and planthopper vectors of phytoplasmas in wine vineyards of the Marche region (Central Italy). IOBC/wprs Bulletin, Integrated Protection in Viticulture, Vol. 29 (11): 193-198.
- RIOLO P., ISIDORO N., NICOLETTI L., RIGA F., LAGNESE R., NARDI S., (2007) – Cicaline dell'agroecosistema vigneto: risultati di un quadriennio di indagini nelle Marche. [Leafhopper and planthopper in Vineyard agroecosystems: a four year survey results in Marche region (central-eastern Italy)]. Italus Hortus, vol 14 (3), I: 213-217.

POSTER

- RIOLO P., NARDI S., MINUZ R., NICOLETTI L., RAGNINI M., ISIDORO N., (2008) - Influenza delle forme di allevamento della vite sull'abbondanza del cicadellide *Empoasca vitis* Goethe. II Convegno Nazionale di Viticoltura, Marsala, 14-19 luglio 2008.

CAPACITÀ E COMPETENZE PERSONALI

PRIMA LINGUA	ITALIANO
ALTRE LINGUE	INGLESE
• Capacità di lettura	livello: ottimo
• Capacità di scrittura	livello: buono
• Capacità di espressione orale	livello: buono
CAPACITÀ E COMPETENZE RELAZIONALI	Abilità nei rapporti con gli altri capacità di ascolto, interrelazione e interazione, forte spirito di aggregazione e di adattamento. Servizio al tavolo svolto nelle stagioni estive.
CAPACITÀ E COMPETENZE	Pianificazione e organizzazione di attività di ricerca scientifica; gestione di risorse umane nel coordinamento di attività

ORGANIZZATIVE ricreative e di studio

CAPACITÀ E
COMPETENZE
TECNICHE /
INFORMATICHE

- Windows: buona dimestichezza
- Word, Excel, Power Point: ottima conoscenza
- Internet e Posta Elettronica: buona conoscenza
- SAP: conoscenza base

ALTRE ATTIVITA'
CAPACITÀ
HOBBY

Ottima manualità
Nuoto, pittura.

PATENTE O PATENTI Patente tipo B – Mezzo proprio

TRATTAMENTO DEI DATI PERSONALI

Autorizzo il trattamento dei miei dati personali ai sensi del D.lgs. 196 / 2003.